

1. Kenmerken scabiës

Besmettelijke huidaandoening door de schurftmijt:

- (nachtelijke) jeuk
- blaasjes, rode bultjes en rode streepjes op de huid

[Lees meer over de herkenning van scabiës](#)



Bron: rivm

2. Diagnose

Goede diagnostiek is altijd nodig om de diagnose bij de patiënt vast te stellen. Diagnostiek kan op 2 manieren:

- 1) Met een dermatoscoop een "delta-sign" waarnemen

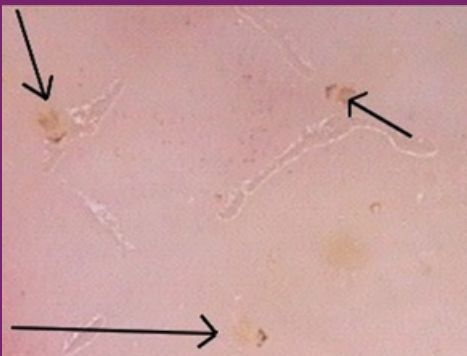

Bron: Dermtaloog Dr. Eric Ehram

- 2) Middels een microscoop door het waarnemen van mijten, eieren of fecespartikels van de schurftmijt

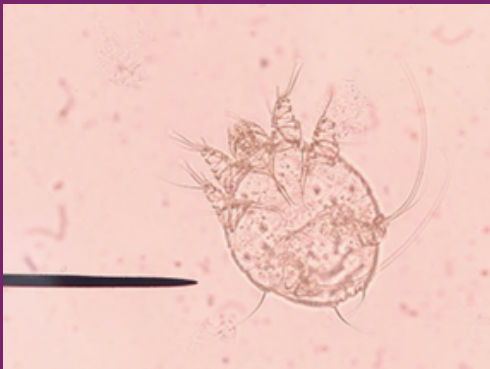

Bron: NTvG

Indien de diagnose van scabiës is gesteld, is het van belang om bron- en contactonderzoek te doen/ Deze vragen kunt u hierbij stellen:

- Van wie heeft u het mogelijk opgelopen?

Hierbij is het van belang dat de huisarts uitlegt wie onder huishoudcontact en nauwe contacten vallen.

Onder nauwe contacten vallen:

- Mensen waarmee meer dan 15 minuten huid-op-huid contact is geweest
- Sekscontacten
- Mensen waarmee samen of in hetzelfde bed is geslapen
- Mensen waarvan kleding is geleend

• Met wie heeft u in de afgelopen 6 weken contact gehad?

[Lees meer over de diagnostiek van scabiës](#)

3. Behandeling scabiës

Om scabiës effectief te behandelen is het van belang om zowel de medicamenteuze behandeling als de niet-medicamenteuze behandeling te volgen volgens onderstaand stappenplan.

Voor de medicamenteuze behandeling kan de huisarts lokale (permetrine) of orale medicatie (ivermectine) voorschrijven. Het is hierbij van belang dat de patiënt de behandeling na 7 dagen herhaalt. Beide behandelingen (lokaal en oraal) zijn effectief. In bepaalde gevallen wordt ook benzylbenzoaat voorgeschreven.

Het NHG heeft de behandeladviezen gewijzigd. Deze zijn nu in lijn met het LCI. De wijzigingen zijn hieronder weergegeven:

- Huisgenoten en seksuele partners worden nu tweemaal behandeld (ook wanneer zij geen klachten hebben).
- Adviseer bij kinderen die jonger zijn dan 12 jaar waarbij een lokale behandeling is voorgeschreven om óók het gezicht, de nek, de hoofdhuid en de oren in te smeren. Voorheen was dit alleen het geval bij kinderen tot twee jaar.
- Orale behandeling (met ivermectine) is nu mogelijk vanaf een gewicht van 4 kg.

[Lees meer over de gewijzigde behandeladviezen van de NHG](#)

[Voor de lokale behandeling met de permetrine crème kunt u hier het stappenplan vinden van het RIVM.](#)

[Voor de orale behandeling met ivermectine pillen kunt u hier het stappenplan vinden van het RIVM.](#)